

## SCHEDA ALLOGGIO N. 7

Numero	7
Cod.Alloggio	73100025
Cod.Fabbricato	1780
Comune	SELLA GIUDICARIE
Indirizzo	VIA III NOVEMBRE 10
Piano	PIANO 1
Interno	2
Legge Art.5	No
Persone min	6
Persone max	8
Superficie utile abitabile (mq)	102.05
Stanze da letto	3
Altri locali (oltre le stanze da letto)	1 BAGNO, 1 CORRIDOIO, 1 CUCINA, 1 RIPOSTIGLIO, 1 SOGGIORNO
Spazi accessori	1 BALCONE, 1 CANTINA
Accessibile (sbarrierato)	No
Presenza di ascensore	Si
Classe energetica	C
Riscaldamento	IMPIANTO CENTRALIZZATO
Canone oggettivo	512.80
Spese condominiali medie presunte: condominio ITEA	214.45
Spese condominiali medie presunte: condomini esterni	
Via prioritaria	No
Autorecupero	No



REGIONE AUTONOMA TRENINO-ALTO ADIGE

(D.P.R. 31 luglio 1978, n. 569)

NUOVO CATASTO EDILIZIO URBANO

(R. Decreto Legge 13 aprile 1939, n. 652)

Mod. Am. (C.E.U.)

N. d'ord. 2

N. fogli 2

Planimetria (\*) dell'immobile situato nel Comune di RONCONE Via III NOVEMBRE N. 10

allegata alla dichiarazione presentata all'Ufficio catasto di TIONE Ufficio Tavolare di TIONE

C.C. RONCONE F.M. 22 P.Ed. 596 Sub. 4 P.T. 992 P.M. 2

Rilievo (\*) in conformità allo stato reale

Compilato dal geom. Giulio Zanetti

Iscritto all'Albo GEOMETRI n. 1508

Data GENNAIO 2004 Timbro e firma

(Titolo, Nome e Cognome del Tecnico)  
GEOMETRI n. 1508 TRENTO

della Prov. di



SPAZIO RISERVATO ALL'UFFICIO CATASTO

Subalterni Controllati in data .....

Il tecnico Catastale .....

Mod. 97 n. .... P.C. imp. .... Cat. .... Cl. ....

### ESTRATTO MAPPA

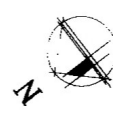
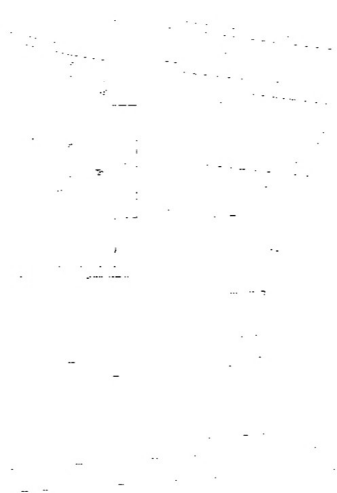

### PIANO PRIMO

SC/AT A1.1.000

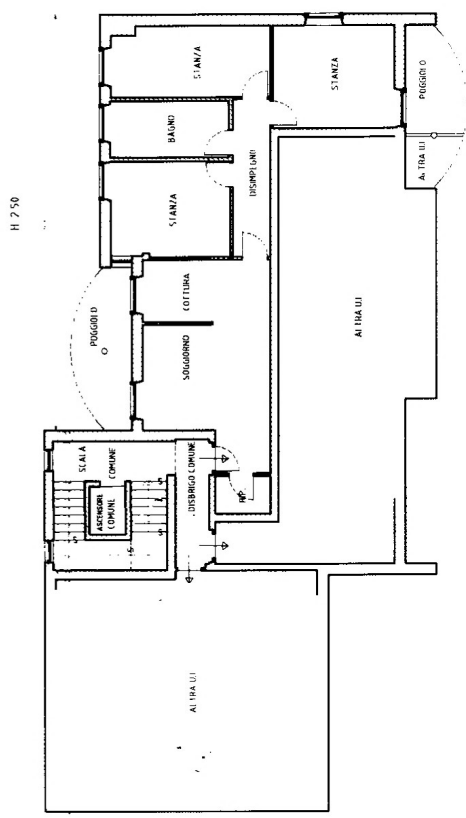

### PIANO SECONDO

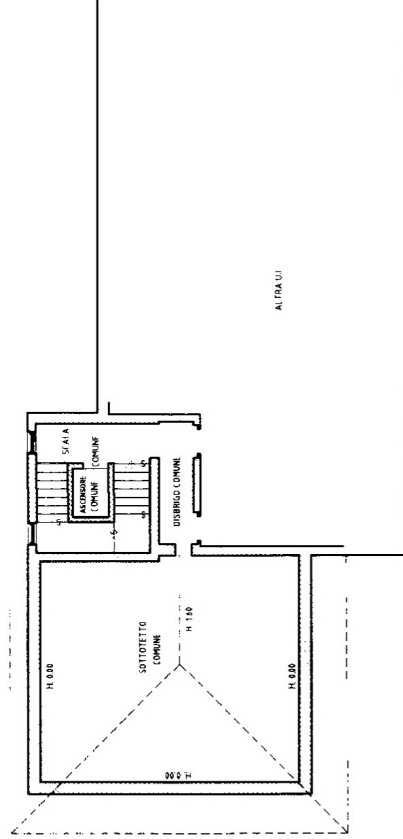

(\*) Indicare le principali misure esterne

























